Unione Europea

Fondo Europeo Agricolo per lo Sviluppo Rurale

MINISTERO DELLE POLITICHE AGRICOLE ALIMENTARI E FORESTALI

REPUBBLICA ITALIANA

REGIONE SICILIANA
ASSESSORATO REGIONALE DELL'AGRICOLTURA DELLO SVILUPPO RURALE E DELLA PESCA MEDITERRANEA

ASSESSORATO REGIONALE DELL'AGRICOLTURA, DELLO SVILUPPO RURALE E DELLA PESCA MEDITERRANEA DIPARTIMENTO REGIONALE DELL' AGRICOLTURA

SERVIZIO 3°
MULTIFUNZIONALITA' E DIVERSIFICAZIONE IN AGRICOLTURA LEADER

PSR SICILIA 2014 2020 PROGRAMMA DI SVILUPPO RURALE

MISURA 19

Allegato 2

SUPPORTO METODOLOGICO ALLA PREDISPOSIZIONE DELLA STRATEGIA DI SVILUPPO LOCALE DI TIPO PARTECIPATIVO (SSLTP) DELLA MISURA 19 DEL PSR SICILIA 2014/2020

Documento di indirizzo

INDICE

INDICAZIONI METODOLOGICHE PER LA PREDISPOSIZIONE DELLO SCHEMA DELLA STRATEGIA DI SVILUPPO LOCALE DI TIPO PARTECIPATIVO (SSLTP) (ALLEGATO 2 AL BANDO DELLE SOTTOMISURE 19.2 E 19.4 DEL PSR SICILIA 2014-2020 4

Premessa e avvertenze 5

COPERTINA *(prima pagina)* 6

INDICE *(seconda pagina)* 7

1 DATI IDENTIFICATIVI DEL GAL 8

1.1 Anagrafica del GAL 8

1.2 Altre informazioni sul GAL 8

1.3 Composizione del partenariato 10

1.4 Funzionamento del GAL 11

1.5 Precedenti esperienze di gestione/attuazione di progetti comunitari 11

2. DESCRIZIONE DEL TERRITORIO E DELLA POPOLAZIONE INTERESSATI DALLA STRATEGIA 13

2.1 Area di intervento del GAL e cartografia 13

2.2 Territorio del GAL 13

2.3 Aspetti socioeconomici 14

2.4 Aspetti ambientali 14

3. ANALISI DELLE ESIGENZE DI SVILUPPO E POTENZIALITÀ DEL TERRITORIO COMPRESA UN'ANALISI DEI PUNTI DI FORZA, DI DEBOLEZZA, DI OPPORTUNITÀ E DELLE MINACCE 15

3.1 Analisi dei settori economici 15

3.2 Analisi SWOT 15

3.3 Definizione dei fabbisogni 17

3.4 Sintesi delle analisi e dei fabbisogni 18

4. DESCRIZIONE DELLA STRATEGIA E DEI SUOI OBIETTIVI 19

4.1 Descrizione generale della strategia *(max 16.000 caratteri, spazi inclusi)* 19

4.2 Descrizione degli ambiti tematici *(max 25.000 caratteri, spazi inclusi)* 22

5. DESCRIZIONE DEL PROCESSO DI ASSOCIAZIONE DELLA COMUNITÀ LOCALE ALL'ELABORAZIONE DELLA STRATEGIA *(max 10.000 caratteri, spazi inclusi)* 24

6. ESPERIENZE DEL PRECEDENTE PERIODO DI PROGRAMMAZIONE *(max 5000 caratteri, spazi inclusi)* 25

7. PIANO DI AZIONE LOCALE (PAL) 25

7.1 Descrizione delle azioni del GAL 25

7.2 Cronoprogramma delle azioni del GAL 29

7.3 Modalità di gestione e monitoraggio della strategia *(max 20.000 caratteri, spazi inclusi)*..... 29
8 PIANO FINANZIARIO *(max 12.000 caratteri, spazi inclusi)*..... 30
9 ELENCO DELLA DOCUMENTAZIONE ALLEGATA ALLA SSLTP 37

INDICAZIONI METODOLOGICHE PER LA PREDISPOSIZIONE DELLO SCHEMA DELLA STRATEGIA DI SVILUPPO LOCALE DI TIPO PARTECIPATIVO (SSLTP) (ALLEGATO 2 AL BANDO DELLE SOTTOMISURE 19.2 E 19.4 DEL PSR SICILIA 2014-2020

Premessa e avvertenze

Il presente documento (Allegato 2) – richiamando integralmente le indicazioni sull'articolazione della Strategia di Sviluppo Locale di Tipo Partecipativo (SSLTP) contenute nel Programma di Sviluppo Rurale Sicilia 2014/2020 – si pone l'obiettivo di fornire ai GAL un modello per la redazione della propria strategia.

Il documento indica gli elementi minimi e indispensabili, nonché i relativi criteri di trattazione, che devono essere obbligatoriamente inseriti e dettagliati nella SSLTP da presentare nell'ambito del bando delle Sottomisure 19.2.e 19.4, secondo le relative disposizioni attuative.

Il presente allegato non può essere considerato in alcun caso sostitutivo rispetto a quanto definito nei Regolamenti (UE) nn. 1303/2013 e 1305/2013, nel PSR Sicilia 2014/2020 approvato con Decisione CE C(2015)8403 del 24/11/2015, nelle disposizioni attuative e nel Bando delle Sottomisure 19.2. e 19.4.

Esso rappresenta comunque il format da compilare e da allegare alla domanda di partecipazione; qualsiasi difformità e/o il mancato rispetto dei requisiti di ammissibilità stabiliti nell'ambito della citata documentazione comporterà l'esclusione del GAL e della relativa strategia.

L'uniformità formale della struttura delle strategie, tra l'altro, contribuisce alla migliore gestione del Leader/CLLD sia da parte delle strutture regionali preposte sia da parte dei GAL in relazione ai loro specifici compiti di attuazione.

Si fa presente che il testo scritto in corsivo esplicativo dei contenuti dei capitoli e dei paragrafi, non deve essere riportato nella SSLTP presentata.

La finalità delle predette condizioni redazionali è quella di agevolare la lettura, il confronto e la valutazione delle SSLTP da parte di più soggetti ed a più livelli.

COPERTINA *(prima pagina)*

La copertina della SSLTP contiene gli elementi identificativi del documento.

Emblemi e logo	*Sulla copertina (o prima pagina) del documento vengono riportati gli emblemi dei cofinanziatori (Unione Europea, Ministero delle Politiche Agricole Alimentari e Forestali, Regione Siciliana) e il logo del GAL*
Intestazione	*Regione Siciliana – Assessorato regionale dell'agricoltura, dello sviluppo rurale e della pesca mediterranea – Dipartimento regionale dell'agricoltura* *Programma di Sviluppo Rurale 2014/2020* *Decisione CE C(2015)8403 del 24 novembre 2015 che approva il PSR Sicilia 2014/2020* *Sottomisura 19.2 – "Sostegno all'esecuzione degli interventi nell'ambito della strategia di sviluppo locale di tipo partecipativo"* *Sottomisura 19.4 – "Sostegno per i costi di gestione e animazione"*
Titolo *Max 200 caratteri, spazi inclusi*	***Strategia di Sviluppo Locale di tipo partecipativo "……"*** ***del***
Nome del GAL	***Gruppo di Azione Locale "……"***
Luogo e Data di sottoscrizione della SSLTP	*Località, data*
Firma	*Nome e Cognome del legale rappresentante del GAL* *Firma*

INDICE *(seconda pagina)*

La seconda pagina deve contenere il sommario della SSLTP. Nella compilazione del sommario si dovrà utilizzare la funzione del programma di videoscrittura che permette il rinvio automatico alla pagina quando si lavora sul file.
La numerazione di eventuali sottoparagrafi non deve alterare la numerazione dei paragrafi.

1 DATI IDENTIFICATIVI DEL GAL
1.1 Anagrafica del GAL
1.2 Altre informazioni sul GAL
1.3 Composizione del partenariato
1.4 Funzionamento del GAL
1.5 Precedenti esperienze di gestione/attuazione di progetti comunitari
2 DESCRIZIONE DEL TERRITORIO E DELLA POPOLAZIONE INTERESSATI DALLA STRATEGIA
2.1 Area di intervento del GAL e cartografia
2.2 Territorio del GAL
2.3 Aspetti socioeconomici
2.4 Aspetti ambientali
3. ANALISI DELLE ESIGENZE DI SVILUPPO E POTENZIALITÀ DEL TERRITORIO COMPRESA UN'ANALISI DEI PUNTI DI FORZA, DI DEBOLEZZA, DI OPPORTUNITÀ E DELLE MINACCE
3.1 Analisi dei settori economici
3.2 Analisi SWOT
3.3 Definizione dei fabbisogni
3.3 Sintesi delle analisi e dei fabbisogni
4 DESCRIZIONE DELLA STRATEGIA E DEI SUOI OBIETTIVI
4.1 Descrizione generale della strategia
4.2 Descrizione degli ambiti tematici
5 DESCRIZIONE DEL PROCESSO DI ASSOCIAZIONE DELLA COMUNITÀ LOCALE ALL'ELABORAZIONE DELLA STRATEGIA
6 ESPERIENZE DEL PRECEDENTE PERIODO DI PROGRAMMAZIONE
7 PIANO DIAZIONE LOCALE
7.1 Descrizione delle azioni del GAL
7.2 Cronoprogramma delle azioni del GAL
7.3 Modalità di gestione e monitoraggio della strategia
8 PIANO FINANZIARIO
9 ELENCO DELLA DOCUMENTAZIONE ALLEGATA ALLA SSLTP

1 DATI IDENTIFICATIVI DEL GAL

1.1 Anagrafica del GAL

Nella compilazione dei campi della tabella di seguito riportata si dovrà prestare particolare attenzione all'indicazione della forma giuridica e dell'importo complessivo del capitale sociale/patrimonio netto.

Denominazione GAL		
Sede legale		
Sede operativa se diversa dalla sede legale		
Legale rappresentante del GAL	Nome e Cognome	
	Telefono	E-Mail
		E-Mail PEC
	Indirizzo	
Responsabile amministrativo e finanziario del GAL (RAF)	Nome e Cognome	
	Telefono	E-Mail
		E-Mail PEC
	Indirizzo	
Forma giuridica*		
Atto costitutivo	Data	N°
Partita IVA	N°	
Capitale sociale/patrimonio netto	Euro	
Istituto di credito		
Intestatario del conto corrente dedicato		
IBAN		

** Si ricorda che il GAL deve essere costituito in una delle forme giuridiche previste dal Codice Civile (Associazione riconosciuta, Consorzio, Società consortile a responsabilità limitata, Società cooperativa a responsabilità limitata, Fondazione di partecipazione) entro e non oltre il 30.09.2016.*

1.2 Altre informazioni sul GAL

GAL attivato in precedenti programmazioni	Leader 1991-1993	SI	NO
	Leader II 1994-1999	SI	NO

	Leader+ 2000-2006	SI	NO
	PSR Sicilia 2007-2013 – Asse IV	SI	NO
Variazioni della compagine partenariale		SI	NO
Tipo di variazioni della compagine partenariale			
Eventuali informazioni aggiuntive			

Composizione Organo decisionale						
N.	**Componente** (nominativo e data di nascita)	**In rappresentanza** (denominazione)	**Soggetto** (pubblico/privato)	**CF/ P.IVA**	**Sede**	**Gruppo di interesse**

Con riferimento alla composizione dell'organo decisionale, il GAL deve dimostrare che né le autorità pubbliche né alcun singolo gruppo di interesse locale rappresentino più del 49% degli aventi diritto al voto. A tal proposito, si precisa quanto segue:

AUTORITÀ PUBBLICHE sono:

- *Comuni;*
- *Enti compresi nell'elenco delle amministrazioni pubbliche predisposto annualmente dall'ISTAT ai sensi della L. 30 dicembre 2004, n. 311 (legge finanziaria nazionale 2005);*
- *Soggetti di diritto privato a maggioranza pubblica, ex art. 1, par. 9 della direttiva 2004/18/CE del 31 marzo.*

GRUPPO DI INTERESSE

L'identificazione del singolo "gruppo di interesse" privato, ai fini della valutazione della composizione dell'organo decisionale, avviene sulla base della seguente classificazione prevista dal Reg. delegato (UE) 240/2014:

Gruppo interesse	*Parti economiche*
	Parti sociali
	Organismi che rappresentano la società civile

1.3 Composizione del partenariato

Breve descrizione del partenariato e sua coerenza con la proposta di strategia (max 1 cartella). Si dovranno compilare, inoltre, le tabelle relative all'elenco dei soci pubblici e privati come di seguito riportate.

Tabella 1 - Elenco degli enti pubblici e dei soggetti privati

N.	Enti pubblici del GAL	N.	Soggetti privati del GAL
1 2 ...	*Denominazione del Comune 1* *Denominazione del Comune 2* *Denominazione dell'Ente.....* ...		*Denominazione della società 1* *Denominazione della società 2* *Denominazione dell'Associazione...* ...

Tabella 2 - Partenariato pubblico

DENOMINAZIONE E FORMA GIURIDICA	SEDE LEGALE	SEDE OPERATIVA	RESPONSABILE LEGALE		RESPONSABILE TECNICO		APPORTO FINANZIARIO	
			Cognome Nome	Tel/e-mail	Cognome Nome	Tel/e-mail	€	% (sul totale del capitale sociale/patrimonio netto)
	(*inserire l'indirizzo*)	(*inserire l'indirizzo*)						

Tabella 3 - Partenariato privato

DENOMINAZIONE E FORMA GIURIDICA	SEDE LEGALE	SEDE OPERATIVA	RESPONSABILE LEGALE		RESPONSABILE TECNICO		APPORTO FINANZIARIO	
			Cognome Nome	Tel/e-mail	Cognome Nome	Tel/e-mail	€	% (sul totale del capitale sociale/patrimonio netto)
	(*inserire l'indirizzo*)	(*inserire l'indirizzo*)						

Tabella 4 - Ruolo svolto da ciascun soggetto aderente al GAL

DENOMINAZIONE	RUOLO CHE SVOLGE NEL GAL	GRUPPO D'INTERESSE

1.4 Funzionamento del GAL

Schematizzare la struttura e l'organizzazione del GAL con l'indicazione delle rispettive cariche (organigramma e funzionigramma). La stessa struttura organizzativa del GAL deve essere descritta nel Regolamento interno.
Il GAL deve dotarsi, curando la separazione delle funzioni, di adeguate competenze tecniche e professionali per lo svolgimento delle attività istruttorie e degli altri suoi compiti, nonché per coordinare e gestire il complesso di attività legate all'attuazione del PAL, comprese quelle di monitoraggio e verifica.
Nel presente paragrafo il GAL deve pertanto dimostrare che la sua struttura organizzativa e il livello di qualificazione e l'esperienza delle sue figure professionali siano rispondenti alle esigenze derivanti dall'attuazione della SSLTP, impegnandosi ad attivare, qualora necessario, azioni di adeguamento organizzativo e delle risorse umane e strumentali finalizzate a migliorare l'efficacia e l'efficienza delle attività di competenza (gestione, animazione e informazione, monitoraggio e valutazione, ecc.) e a ottimizzare le funzionalità dei sistemi informativi.
Il GAL deve descrivere le modalità con le quali assume le decisioni e seleziona le operazioni; che devono essere improntate su procedure e criteri trasparenti, non discriminatori e tali da: evitare possibili conflitti di interessi; garantire che almeno il 50% dei voti espressi nelle decisioni di selezione provenga da partner che sono autorità non pubbliche; consentire la selezione mediante procedura scritta.
Il GAL deve inoltre assicurare il rispetto del principio della separazione delle funzioni previsto dal PSR e il rispetto delle disposizioni di carattere programmatico e di natura amministrativa disposte dall'Autorità di Gestione.

1.5 Precedenti esperienze di gestione/attuazione di progetti comunitari

Descrivere le eventuali esperienze di gestione e/o attuazione di progetti comunitari maturate dal partenariato nel suo insieme o da suoi componenti (in tal caso, indicare i soci coinvolti), specificando il periodo e lo strumento di programmazione.
Per i GAL che hanno attuato l'Asse 4 nel periodo di programmazione 2007-2013, descrivere sinteticamente le eventuali best practice che il GAL intende sviluppare ulteriormente nella programmazione 2014-2020.

Alcuni suggerimenti per l'adeguatezza e completezza del capitolo 1:
- L'organigramma e il funzionigramma sono coerenti con quanto descritto nel Regolamento interno?
- E' garantita la separazione delle funzioni?

- E' garantito il rispetto di quanto disposto all'art. 34, lett. B, punto 3 del Reg. (UE) n. 1303/2013?

2. DESCRIZIONE DEL TERRITORIO E DELLA POPOLAZIONE INTERESSATI DALLA STRATEGIA

2.1 Area di intervento del GAL e cartografia

Breve descrizione dei dati generali dell'area di intervento e compilazione della seguente tabella riepilogativa.

Tabella 5 – Area di intervento della strategia

Nome assegnato all'area di riferimento per la SSLTP	
Totale superficie dell'area (kmq)	
Totale della popolazione residente nell'area al 2011 (n°)	
Densità della popolazione dell'area (n°/Kmq)	

Inserire la cartografia (in formato A3) dell'area del GAL, dalla quale si evincano chiaramente i territori comunali coinvolti. Non devono risultare sovrapposizioni con territori di altri GAL. Tutti i Comuni devono essere compresi in area eleggibile: aree rurali B già interessate dalla programmazione 2007/2013, C e D. Nel caso in cui le strategie di sviluppo locale prevedano temi ambientali, potranno essere inserite aree protette e ad alto valore naturale, a condizione che sia rispettata la contiguità con il resto del territorio del partenariato.
La cartografia deve essere fornita sia su supporto cartaceo che informatico.

2.2 Territorio del GAL

Riportare di seguito l'elenco dei Comuni del territorio del GAL i cui indicatori devono essere desunti da fonte ISTAT.

Tabella 6 – Territori comunali

N.	Codice Comune	Comune	Prov.	Superficie (kmq)	Classificazione area

Specificare l'Area Interna SNAI eventualmente inserita nella strategia e i nomi dei Comuni interessati:

_____

_____

_____

Tabella 7 – Incidenza delle aree

Aree	Superficie totale area (Kmq)	Incidenza sulla superficie totale GAL (%)
Aree B		
Aree C		
Aree D		
Aree protette e ad alto valore naturale		
Totale Area GAL		

2.3 Aspetti socioeconomici

I dati relativi al presente paragrafo devono fare riferimento al 15° Censimento Generale della popolazione e delle abitazioni 2011, alle rilevazioni ISTAT sulla forza lavoro e altre fonti statistiche ufficiali. Oltre ai dati richiesti per la compilazione delle seguenti tabelle, il paragrafo deve riportare tutte le informazioni sugli aspetti socioeconomici del territorio (es. per area, età e genere degli abitanti, ecc.) ritenute rilevanti dal GAL ai fini della SSLTP (es. Indice di ricambio della popolazione attiva, emigrazione ed immigrazione, tasso di disoccupazione, giovani non occupati e non in istruzione e formazione – NEET, ecc.).

Tabella 8 – Indicatori demografici

Cod. Com.	Comune	Prov.	Popolazione residente (n°)	Densità di popolazione (n°/Kmq)	Popolazione per classi di età (n°)		Indice di vecchiaia (%)
					<= 14	>= 65	

Tabella 9 – Indicatori socioeconomici

Cod. Com.	Comune	Prov.	Forza lavoro (n.)	Occupati (n.)	In cerca di occupazione (n.)	Non forze lavoro (n.)

2.4 Aspetti ambientali

Descrivere le specificità ambientali dell'Area del GAL (max 1 cartella) volte a giustificare le eventuali scelte strategiche di tipo ambientale descritte nei capitoli successivi.

Alcuni *suggerimenti per l'adeguatezza e completezza del capitolo 2:*
- Per il GAL il cui territorio ricade nelle isole minori siciliane, è stata riportata la dimostrazione della contiguità territoriale in termini di omogeneità fisica e socio-economica?

3. ANALISI DELLE ESIGENZE DI SVILUPPO E POTENZIALITÀ DEL TERRITORIO COMPRESA UN'ANALISI DEI PUNTI DI FORZA, DI DEBOLEZZA, DI OPPORTUNITÀ E DELLE MINACCE

Questo capitolo è finalizzato a far emergere le caratteristiche distintive del contesto della SSLTP. Le analisi devono essere condotte attraverso dati omogenei e informazioni qualitative, desunti da fonti documentate, nonché dalla percezione di stakeholder competenti, dai quali si evincano, per quanto possibile, i trend in corso. Il capitolo rappresenta il punto di partenza della catena logica che va dai fabbisogni agli obiettivi, alle azioni, ai risultati della strategia.

3.1 Analisi dei settori economici

Fare emergere, in termini quantitativi e qualitativi, le esigenze di sviluppo e potenzialità del territorio nei settori primario, secondario, terziario e quaternario.

3.2 Analisi SWOT

Riassumere quanto emerso dalle analisi precedenti nelle matrici di tipo SWOT, come riportate di seguito, confrontandole con le analisi di contesto e SWOT del PSR per ogni ambito tematico. Utilizzare i risultati dell'analisi del contesto e dell'analisi SWOT per individuare i fabbisogni prioritari di intervento. Nelle matrici SWOT e in quella dei fabbisogni prioritari indicare la rilevanza di ciascun elemento secondo la scala di valori di seguito riportata.

Legenda

Scala di rilevanza	
1	Nulla o molto bassa
2	medio-bassa
3	medio-alta
4	Alta

Contesto demografico

SWOT (max 2000 caratteri spazi inclusi)		Rilevanza
Punti di forza	- ...	
	- ...	
	- ...	
	- ...	
Punti di debolezza	- ...	
	- ...	
	- ...	
	- ...	
Opportunità	- ...	
	- ...	
	- ...	
	- ...	

Minacce	- …	
	- …	
	- …	
	- …	

Lavoro e struttura economica generale e settoriale

SWOT *(max 2000 caratteri spazi inclusi)*		**Rilevanza**
Punti di forza	- …	
	- …	
	- …	
	- …	
Punti di debolezza	- …	
	- …	
	- …	
	- …	
Opportunità	- …	
	- …	
	- …	
	- …	
Minacce	- …	
	- …	
	- …	
	- …	

Attrattività del territorio

SWOT *(max 2000 caratteri spazi inclusi)*		**Rilevanza**
Punti di forza	- …	
	- …	
	- …	
	- …	
Punti di debolezza	- …	
	- …	
	- …	
	- …	
Opportunità	- …	
	- …	
	- …	
	- …	
Minacce	- …	
	- …	
	- …	
	- …	

Servizi e accessibilità

SWOT *(max 2000 caratteri spazi inclusi)*		**Rilevanza**
Punti di forza	- …	
	- …	
	- …	
	- …	

Punti di debolezza	- …	
	- …	
	- …	
	- …	
Opportunità	- …	
	- …	
	- …	
	- …	
Minacce	- …	
	- …	
	- …	
	- …	

Fattori ambientali

SWOT ***(max 2000 caratteri spazi inclusi)***		**Rilevanza**
Punti di forza	- …	
	- …	
	- …	
	- …	
Punti di debolezza	- …	
	- …	
	- …	
	- …	
Opportunità	- …	
	- …	
	- …	
	- …	
Minacce	- …	
	- …	
	- …	
	- …	

3.3 Definizione dei fabbisogni

Descrivere i fabbisogni prioritari di intervento individuati nel territorio del GAL secondo l'ordine di priorità (F1, F2, F3, ...).

Fabbisogni prioritari	**Rilevanza**

3.4 Sintesi delle analisi e dei fabbisogni

Inserire un breve commento sulle analisi, sulle consultazioni e sui fabbisogni individuati, volto a giustificare le scelte strategiche descritte nel capitolo successivo. La finalità di questo paragrafo è infatti connessa alla verifica della coerenza interna della SSLTP, nonché della sua rilevanza rispetto alle esigenze del territorio.

Alcuni suggerimenti per l'adeguatezza e completezza del capitolo 3: *- E' garantita la coerenza dei fabbisogni individuati nella SSLTP con le esigenze della comunità locale?* *- E' garantita la coerenza dei fabbisogni individuati nella SSLTP con quelli del PSR?*

4. DESCRIZIONE DELLA STRATEGIA E DEI SUOI OBIETTIVI

4.1 Descrizione generale della strategia *(max 16.000 caratteri, spazi inclusi)*

La descrizione della strategia di intervento deve essere coerente con il contenuto del PSR Sicilia 2014/2020, del PO FESR 2014/2020 e con il rispettivo quadro normativo, programmatico e attuativo di riferimento.

Presentare sinteticamente la Strategia proposta descrivendo l'obiettivo principale, gli ambiti tematici prescelti, gli obiettivi specifici e i risultati attesi, espressione del contributo della SSLTP allo sviluppo sostenibile a lungo termine che si intende apportare nel territorio interessato. In linea con la programmazione 2014/2020, anche la definizione della SSLTP deve essere "orientata ai risultati" (cfr Accordo di Partenariato e Capitolo 11 del PSR).

Ad ogni livello, gli obiettivi della strategia devono essere formulati in termini "SMART" [1]*, acronimo che significa*[2]*: Specific (specifico), ossia in modo da descrivere efficacemente cosa si intende conseguire e attraverso quale mezzo; Measurable (misurabile), cioè che presuppone un sistema di misurazione e target quantificati; Achievable (realizzabile), ossia tecnicamente fattibile, dati l'ambito e la scala di intervento della SSLTP; Realistic (realistico), considerando ad esempio le risorse e il tempo disponibili, le congiunture o i fattori esterni; Timebound (vincolato da scadenza), ossia pianificato secondo un termine entro il quale i target devono essere conseguiti.*

Nel presente documento si assegna all'obiettivo "principale" il rango di obiettivo globale della SSLTP; esso, pertanto, ne deve esprimere in sintesi l'idea-forza. L'obiettivo principale deve essere correlato a 2 o più indicatori target di risultato (T). Ferma restando la possibilità del GAL di adottare degli indicatori T aggiuntivi, sono obbligatori i seguenti indicatori[3]*:*

- *Percentuale di popolazione rurale che beneficia di migliori servizi/infrastrutture (Indicatore di obiettivo **T22** del PSR, a cui contribuiscono: M7, sottomisure 7.1, 7.2, 7.4, 7.5, 7.6, 7.7, M 19);*
- *Posti di lavoro creati nell'ambito dei progetti finanziati (LEADER) (Indicatore di obiettivo **T23** del PSR, a cui contribuiscono M7, M19).*

I due indicatori T obbligatori devono nel loro insieme intercettare la prevalenza (>50%) della spesa pubblica complessivamente allocata sulle azioni del PAL sostenute dal FEASR.

Tutti gli indicatori T proposti per la SSLTP diventeranno vincolanti perché elementi fondanti della stessa e oggetto di verifica nell'ambito della "valutazione durante il periodo di programmazione", sino al compimento della valutazione ex post del PSR.

Di seguito si riporta, a titolo esemplificativo, una rappresentazione grafica del modello logico, che il GAL deve adattare e riportare nel paragrafo per la propria SLLTP.

---

[1] *Un esempio di obiettivo espresso in termini SMART è il seguente: "Entro il 2023, stimolare lo sviluppo economico del territorio del GAL attraverso azioni che porteranno alla creazione di 200 posti di lavoro".*

[2] *(cfr. Linea Guida "LEADER Locale Development Strategies (LDS) Guidance on design and implementation, European Network for Rural Development," May 2016).*

[3] *Cfr paragrafo 11.1.6.2 del PSR Sicilia 2014/2020 per la FA 6B) Stimolare lo sviluppo locale nelle zone rurali.*

Figura 1 – Modello esemplificativo per la costruzione della SSLTP

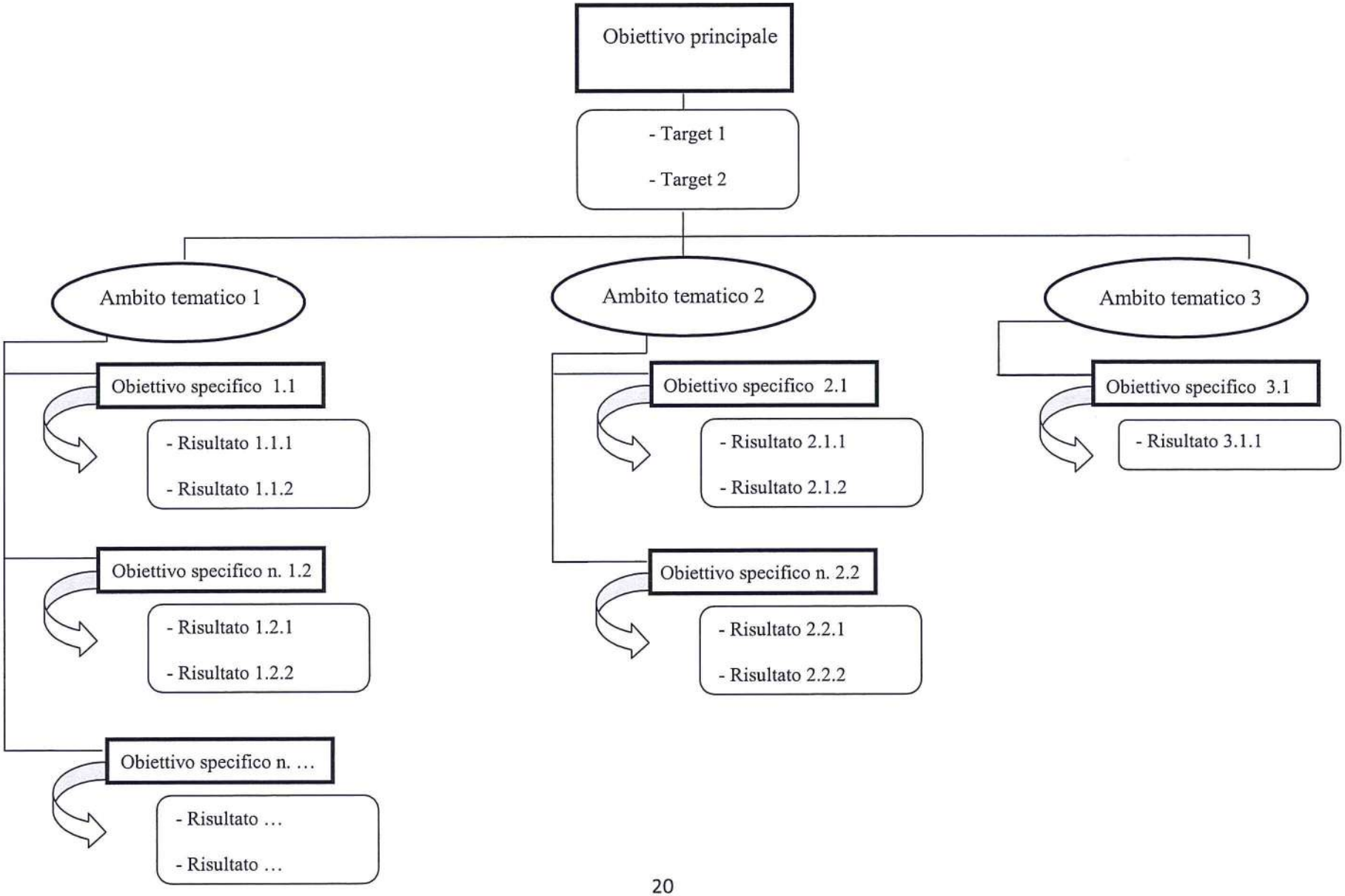

Si ricorda che la SSLTP deve concentrarsi su non più di tre ambiti tematici, scelti tra quelli seguenti:

- *Sviluppo e innovazione delle filiere e dei sistemi produttivi locali (agro-alimentari, forestali, artigianali e manifatturieri);*
- *Sviluppo della filiera dell'energia rinnovabile (produzione e risparmio energia);*
- *Turismo sostenibile;*
- *Cura e tutela del paesaggio, dell'uso del suolo e della biodiversità (animale e vegetale);*
- *Valorizzazione di beni culturali e patrimonio artistico legato al territorio;*
- *Accesso ai servizi pubblici essenziali;*
- *Valorizzazione e gestione delle risorse ambientali e naturali;*
- *Inclusione sociale di specifici gruppi svantaggiati e/o marginali;*
- *Legalità e promozione sociale nelle aree ad alta esclusione sociale;*
- *Reti e comunità intelligenti.*

Tali ambiti tematici non rappresentano un vincolo per la scelta delle misure/sottomisure e azioni funzionali al raggiungimento dei risultati attesi. Qualora la SSLTP si basi su più ambiti tematici, deve illustrare l'integrazione e la connessione fra i diversi temi.

Per ogni intervento proposto, il GAL deve dimostrare il valore aggiunto dell'attuazione attraverso l'approccio LEADER rispetto all'attuazione "ordinaria" del PSR. Inoltre, deve motivare e dimostrare chiaramente come i contenuti proposti nella strategia scaturiscano dalla combinazione delle risultanze delle analisi trattate nel capitoli precedenti (SWOT e individuazione dei fabbisogni) e del processo di coinvolgimento e di associazione della comunità locale.

Nel caso in cui il GAL intenda attivare azioni finalizzate alla cooperazione di cui al Reg. (UE) n. 1305/2013, art. 44, par. 1, lettere a) e b) e ai sensi della sottomisura 19.3 "Preparazione e realizzazione delle attività di cooperazione del gruppo di azione locale" del PSR, descriverne il progetto di massima, attraverso una descrizione dei contenuti, degli obiettivi, delle finalità dell'attività di cooperazione.

4.2 Descrizione degli ambiti tematici *(max 25.000 caratteri, spazi inclusi)*

Illustrare gli ambiti tematici d'intervento su cui incentrare la strategia, descrivendo le correlazioni fra gli stessi.

Per ciascun ambito tematico prescelto, evidenziare la logica di intervento in termini di: contributo all'obiettivo principale della strategia; definizione degli obiettivi specifici, dei risultati attesi e del loro contributo alle FA del PSR (o OT del PO FESR), dei fabbisogni da soddisfare e delle azioni del GAL, coerentemente con la rilevanza attribuita all'ambito tematico e ai fabbisogni.

Costruire l'ordine gerarchico delle priorità consente di concentrare meglio le risorse sulle esigenze e potenzialità emerse nel territorio attraverso l'approccio bottom-up (cfr capitolo 5).

Seguendo la successione logica sopra descritta, si configureranno dei "pacchetti" di interventi omogenei e coerenti - e non mere liste di azioni - per i quali sarà più semplice definire: a) l'apporto al quadro logico di intervento generale della SSLTP; b) il piano finanziario; c) le attività del delivery.

Di seguito si riporta, a titolo esemplificativo, una rappresentazione grafica del modello del quadro logico degli interventi che il GAL deve adattare e riportare nel paragrafo per ciascun ambito tematico individuato. Lo scopo di questo modello esemplificativo è di mostrare con immediatezza le principali relazioni di causalità all'interno della strategia.

Figura 2– Modello esemplificativo per la costruzione del quadro logico degli interventi (da ripetere per ogni ambito tematico)

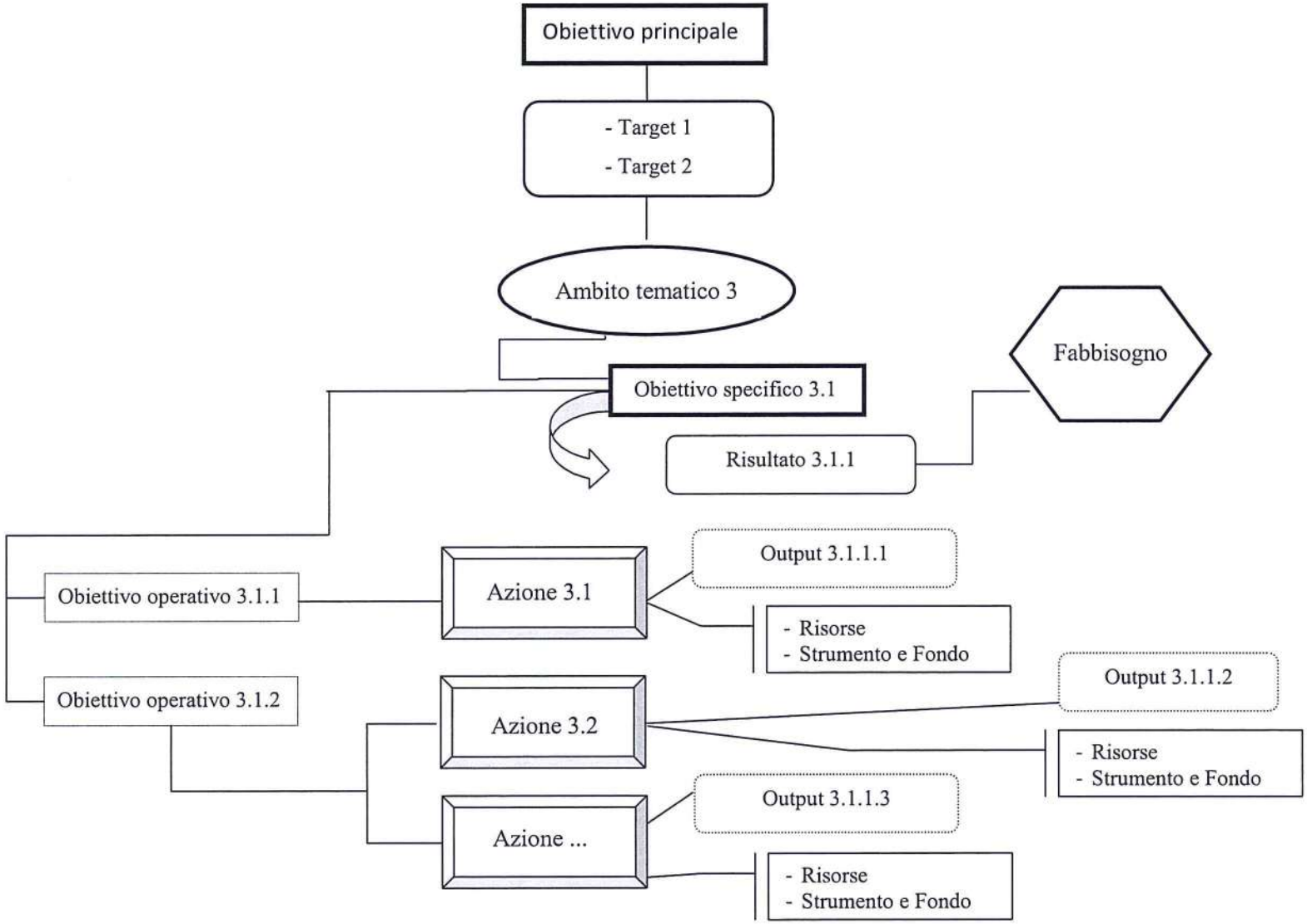

In questo paragrafo è opportuno mettere in evidenza le scelte strategiche multisettoriali, integrate e innovative del GAL, riguardanti, ad esempio: settori economici di intervento, reti territoriali, reti di imprese, azioni innovative trasversali rispetto agli ambiti tematici (es. trasferimento tecnologico, diffusione delle TIC, creazione di reti di partenariati locali per scambi di esperienze, ecc.), azioni di cooperazione tra aree rurali, ecc.. L'eventuale scelta di misure/sottomisure previste nella legislazione sullo sviluppo rurale ma non incluse nel PSR, deve essere corroborata da giustificazioni esaustive, oggettive e verificabili.

Alcuni suggerimenti per l''adeguatezza e completezza del capitolo 4:
- La descrizione della SSLTP è sufficientemente chiara ed esaustiva in relazione ai fabbisogni espressi dal territorio e agli obiettivi e risultati prefissati?
- Gli obiettivi sono formulati in termini SMART?
- Risulta chiara ed evidente l'integrazione tra gli ambiti tematici?
- Gli elementi chiave del quadro logico di intervento sono ben declinati a livello locale?
- Si evince chiaramente il contributo alle FA e agli obiettivi trasversali del PSR?
- Si evincono chiaramente la complementarità e le sinergie tra Fondi UE? E rispetto ad altre strategie, strumenti di finanziamento, iniziative e progetti di interesse locale?

5. DESCRIZIONE DEL PROCESSO DI ASSOCIAZIONE DELLA COMUNITÀ LOCALE ALL'ELABORAZIONE DELLA STRATEGIA *(max 10.000 caratteri, spazi inclusi)*

Descrivere e documentare adeguatamente il processo di coinvolgimento e associazione della comunità locale svolto per definire la proposta di SSLTP, sulla base dei seguenti punti:

- *pianificazione e programmazione della metodologia di coinvolgimento utilizzata per garantire la più ampia e concreta partecipazione dell'intero territorio all'elaborazione della strategia. Indicare tutti gli strumenti utilizzati per l'informazione e la pubblicità sulla programmazione 2014/2020;*
- *strumenti di comunicazione ed informazione adottati (newsletter dedicata, pagina social network dedicata; promozione locale attraverso radio, giornali o tv, ecc.);*
- *descrizione delle modalità di consultazione prescelte per l'attività di animazione (incontri, riunioni, forum, piattaforme WEB, ecc.). Indicare il numero degli incontri pubblici svolti con la cittadinanza e/o con potenziali soci/sponsor, inserendoli in un cronoprogramma. Qualora i diversi tipi di incontri siano stati già realizzati al momento della presentazione della domanda di sostegno, indicare data e luogo di svolgimento. Qualora fosse stata già realizzata la piattaforma Web, indicare l'indirizzo web e la documentazione ivi raccolta;*
- *descrizione delle fasi del processo di definizione della proposta di SSLTP e del tipo di coinvolgimento della comunità locale, specificando gli attori interessati e il loro grado di partecipazione. Descrivere i principali contributi raccolti, evidenziando i promotori delle proposte e le modalità con cui sono stati selezionati e sono confluiti nella Strategia. Indicare se i materiali prodotti e i risultati del processo sono stati pubblicati e divulgati attraverso una pagina web dedicata.*

Alcuni suggerimenti per l'adeguatezza e completezza del capitolo 5:
- Il processo generale di coinvolgimento bottom up dei portatori di interesse è descritto in maniera organica e ben dettagliata?
- Si evince adeguatamente la percezione da parte dei soggetti coinvolti in merito ai fabbisogni e potenzialità del territorio?

6. ESPERIENZE DEL PRECEDENTE PERIODO DI PROGRAMMAZIONE

(max 5000 caratteri, spazi inclusi)

Per i GAL che hanno attuato l'Asse 4 nel periodo di programmazione 2007-2013, descrivere sinteticamente le eventuali best practice create o adottate dal GAL nel corso della programmazione 2007-2013, e che il GAL stesso intende sviluppare ulteriormente nella programmazione 2014-2020.

7. PIANO DI AZIONE LOCALE (PAL)

7.1 Descrizione delle azioni del GAL

Compilare la scheda seguente per tutte le azioni proposte, da raggruppare per ambito tematico. Inserire anche le eventuali operazioni non previste dagli strumenti di programmazione regionali sostenuti dai fondi SIE del CLLD multifondo.

AMBITO TEMATICO:_____

AZIONE GAL:_____(FEASR)
Titolo della Misura/sottomisura/operazione del PSR Sicilia 2014/2020 *Es. 6.4.b - Investimenti nella creazione e nello sviluppo di impianti per la produzione di energia da fonti rinnovabili.*
Motivazione *Max 1.250 caratteri, spazi inclusi*
Obiettivi operativi
Tipo di azione *Specificare se "ordinaria", trasversale, di cooperazione, ecc..*
Descrizione *Descrivere quali attività saranno implementate nell'ambito dell'azione, specificando le eventuali linee progettuali con soluzioni innovative. In ottemperanza all'art. 7 del Reg. (UE) n.1303/2013, il GAL nelle fasi di preparazione ed attuazione della strategia deve favorire misure atte a prevenire la discriminazione di genere e la discriminazione verso le disabilità (attuazione e applicazione della Convenzione ONU sui diritti delle persone con disabilità (UNCRPD.* *Max 4.000 caratteri, spazi inclusi*
Beneficiari
Area *Specificare se ricadente in aree rurali B, C, D, aree protette e ad alto valore naturale, aree interne.*
Costi ammissibili
Importi e aliquote di sostegno
Adozione di condizioni di ammissibilità aggiuntivi *(Rispetto a quelli previsti dal PSR)* *Si o NO*

Adozione di criteri di selezione aggiuntivi *(Rispetto a quelli previsti dal PSR)* *Si o NO*
Modalità attuative
Complementarità con altre azioni del PAL *Max 1.250 caratteri, spazi inclusi*
Altre informazioni specifiche *Se del caso; es. eventuale creazione/attivazioni di reti territoriali o reti di imprese; convenzioni, protocolli d'intesa, specifiche condizioni o vincoli per l'azione.* *Max 1250 caratteri spazi inclusi*
Spesa pubblica totale (€)
Investimento totale (€) *(Spesa pubblica + contributo privato)*
Contributo alle FA del PSR *(Specificare)* *Max 1.250 caratteri, spazi inclusi*
Contributo agli obiettivi trasversali del PSR *(Specificare tra Ambiente, Innovazione, Mitigazione dei cambiamenti climatici e l'adattamento ad essi)* *Max 1.250 caratteri, spazi inclusi*
Indicatori di output[4] *(voce, unità di misura e valore atteso di ciascun indicatore)*
Indicatori di risultato *(voce, unità di misura e valore atteso di ciascun indicatore)*
Contributo agli indicatori target di risultato della SSLTP* *Max 2.000 caratteri, spazi inclusi*
Tempi di attuazione *Max 500 caratteri, spazi inclusi*
Collegamenti alle normative *Se aggiuntivi rispetto al quadro normativo del PSR.*

** Si ricorda che i due indicatori T obbligatori devono nel loro insieme intercettare la prevalenza (>50%) della spesa pubblica complessivamente allocata sulle azioni del PAL sostenute dal FEASR.*

[4] *Cfr. Piano degli indicatori del PSR Sicilia 2014-2020 e Reg. (UE) n. 808/2013 - Allegato IV "Insieme di indicatori comuni di contesto, di risultato e di prodotto di cui all'articolo 14, paragrafo 2".*

AZIONE GAL:_____(FESR)
Titolo dell'Asse e dell'Azione del PO FESR Sicilia 2014/2020
Motivazione *Max 1.250 caratteri, spazi inclusi*
Obiettivi operativi
Tipo di azione *Specificare se "ordinaria", trasversale, di cooperazione, ecc..*
Descrizione *Descrivere quali attività saranno implementate nell'ambito dell'azione, specificando le eventuali linee progettuali con soluzioni innovative. In ottemperanza all'art. 7 del Reg. (UE) n.1303/2013, il GAL nelle fasi di preparazione ed attuazione della strategia deve favorire misure atte a prevenire la discriminazione di genere e la discriminazione verso le disabilità (attuazione e applicazione della Convenzione ONU sui diritti delle persone con disabilità (UNCRPD).* *Max 4.000 caratteri, spazi inclusi*
Beneficiari
Area *Specificare se ricadente in aree rurali B, C, D, aree protette e ad alto valore naturale, aree interne.*
Costi ammissibili
Importi e aliquote di sostegno
Adozione di condizioni di ammissibilità aggiuntivi *(Rispetto a quelli previsti dal PO)* *Si o NO*
Adozione di criteri di selezione aggiuntivi *(Rispetto a quelli previsti dal PO)* *Si o NO*
Modalità attuative
Complementarità con altre azioni del PAL *Max 1.250 caratteri, spazi inclusi*
Altre informazioni specifiche *Se del caso, es. eventuale creazione/attivazioni di reti territoriali o reti di imprese; convenzioni, protocolli d'intesa, specifiche condizioni o vincoli per l'azione.* *Max 1.250 caratteri, spazi inclusi*
Spesa pubblica totale (€)
Investimento totale (€) *(Spesa pubblica + contributo privato)*
Indicatori di output *(voce, unità di misura e valore atteso di ciascun indicatore)*
Indicatori di risultato *(voce, unità di misura e valore atteso di ciascun indicatore)*

Contributo agli indicatori target di risultato della SSLTP *Max 2.000 caratteri, spazi inclusi*
Tempi di attuazione *Max 500 caratteri, spazi inclusi*
Collegamenti alle normative *Se aggiuntivi rispetto al quadro normativo del PO.*

Alcuni suggerimenti per l'adeguatezza e completezza del capitolo 7:
- Le schede delle azioni sono state compilate in maniera esaustiva e chiara?
- Le azioni proposte sono adeguatamente motivate alla luce dei fabbisogni e dei risultati della SSLTP?
- La dotazione loro assegnata è congrua rispetto alla quantificazione dei valori attesi degli indicatori?
- E' garantita la non sovrapposizione dei fondi di finanziamento per le medesime tipologie d'intervento?

7.2 Cronoprogramma delle azioni del GAL

Di seguito si riporta un esempio di cronoprogramma da costruire per le azioni e ambiti tematici individuati.

	2016	2017		2018		2019		2020	
	II sem.	I sem.	II sem.	I sem.	II sem.	I sem.	II sem.	I sem.	II sem.
Ambito tematico 1									
Azione 1.1									
Azione 1.2									
Azione ...									
Ambito tematico 2									
Azione 2.1									
Azione 2.2									
Azione...									
Ambito tematico 3									
Azione 3.1									
Azione 3.2									
Azione ...									

7.3 Modalità di gestione, monitoraggio e valutazione della strategia *(max 20.000 caratteri, spazi inclusi)*

Descrivere la governance ed il sistema di delivery del PAL, ossia "chi-fa-cosa" e le regole e procedure individuate per: l'implementazione, la gestione, il monitoraggio e la valutazione, l'informazione e la comunicazione, il networking, la risoluzione dei ricorsi, la verifica e l'audit.
Le regole e procedure adottate dovranno contribuire all'efficacia e all'efficienza delle risorse finanziarie, umane e strumentali mobiliate nel PAL, limitando gli oneri amministrativi a carico dei beneficiari.

Implementazione del PAL
Gestione
Monitoraggio
Valutazione
Informazione e Comunicazione

Networking
Risoluzione dei ricorsi
Verifica e audit
Animazione del territorio e coinvolgimento dei portatori di interesse

8 PIANO FINANZIARIO *(max 12.000 caratteri, spazi inclusi)*

Si riportano di seguito le tabelle esemplificative da compilare per la descrizione del Piano finanziario della SSLTP. Sono ammissibili eventuali modifiche e integrazioni che migliorino la chiarezza e la completezza delle informazioni. Per ogni tabella è inoltre possibile aggiungere un breve commento (max 2.000 caratteri, spazi inclusi).

Tabella 10 – Risorse finanziarie per ambito tematico (FEASR)

AMBITO TEMATICO:_____				
Azione del GAL	**Misura/Sottomisura/ Operazione PSR**	**Spesa pubblica totale FEASR** (€)	**Contributo privato** (€)	**Costo totale** (€)
TOTALE				

Tabella 11 – Risorse finanziarie per ambito tematico (FESR)

AMBITO TEMATICO:_____				
Azione del GAL	**Azione PO FESR**	**Spesa pubblica totale FESR (€)**	**Contributo privato (€)**	**Costo totale (€)**
TOTALE				

Tabella 12 – Totale delle risorse finanziarie della SSLTP (FEASR e FESR)

SSLTP			
Fondo UE	**Spesa pubblica totale** (€)	**Contributo privato** (€)	**Costo totale** (€)
FEASR			
FESR			
TOTALE			

Tabella 13 – Piano finanziario per annualità (FEASR)

	2016		2017		2018		2019		2020		Totale	
	€	%	€	%	€	%	€	%	€	%	€	%
Spesa pubblica totale (€)												
Contributo privato (€)												
Costo totale (€)												

Tabella 14 – Piano finanziario per annualità (FESR)

	2016		2017		2018		2019		2020		Totale	
	€	%	€	%	€	%	€	%	€	%	€	%
Spesa pubblica totale (€)												
Contributo privato (€)												
Costo totale (€)												

Tabella 15 – Sottomisura 19.4 – "Sostegno per i costi di gestione e animazione": Previsioni di spesa per annualità

	2016		2017		2018		2019		2020		Totale	
	€	%	€	%	€	%	€	%	€	%	€	%
Spesa pubblica totale (€)												

9 ELENCO DELLA DOCUMENTAZIONE AGGIUNTIVA EVENTUALMENTE ALLEGATA ALLA SSLTP

In questo capitolo del documento dovrà essere riportato l'elenco completo degli eventuali allegati aggiuntivi alla SSLTP